

« به نام خدا »

راهنمای دسترسی به پست الکترونیکی دانشگاه

(نرم افزار Outlook)

مرکز فناوری اطلاعات و ارتباطات

دانشگاه صنعتی امیرکبیر

نحوه دسترسی به پست الکترونیکی دانشگاه با استفاده از نرم افزار Outlook

مراحل زیر برای Outlook ۲۰۱۶ می باشد ، احتمال دارد در سایر Outlook ها با تغییرات جزئی همراه باشد.

ابتدا نرم افزار Outlook را باز نموده و بر روی منوی File موجود در بالای صفحه کلیک کنید.

در صفحه باز شده روی (۱) Add Account کلیک کنید. مطابق تصویر ذیل.

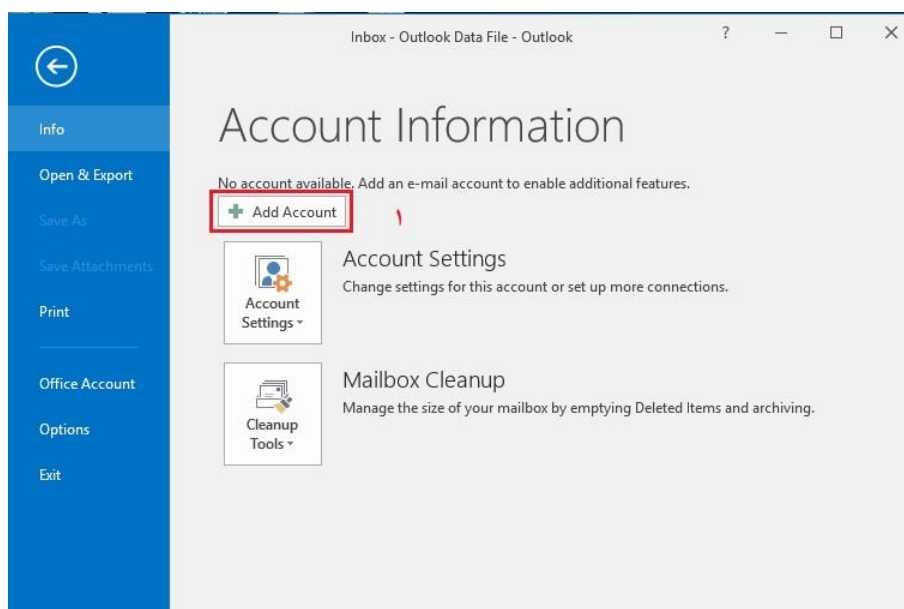

در پنجره بعدی گزینه (۲) Manual setup or additional server types را انتخاب کنید .

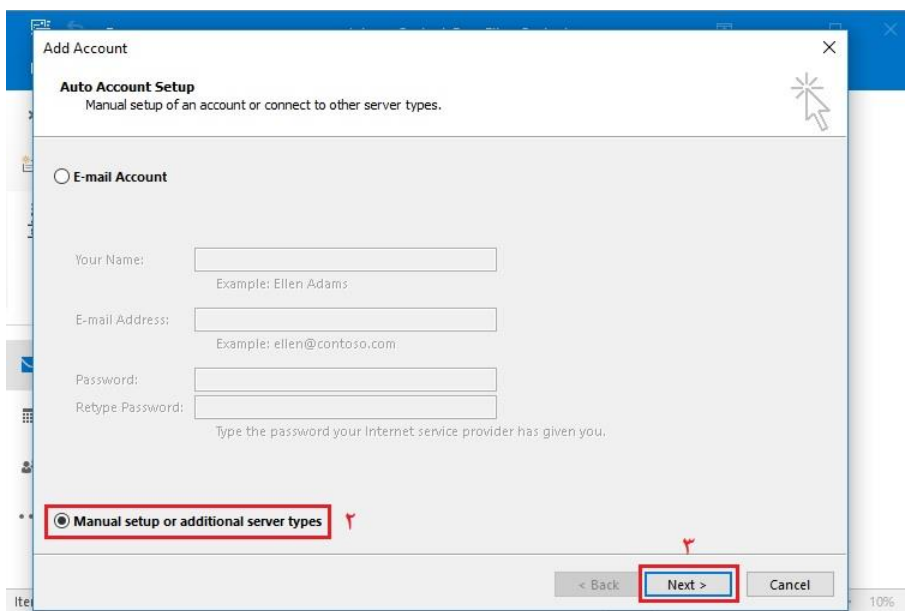

روی دکمه (۳) Next کلیک کنید.

در پنجره باز شده گزینه (۴) POP or IMAP را انتخاب کنید و روی دکمه (۵) Next کلیک کنید.

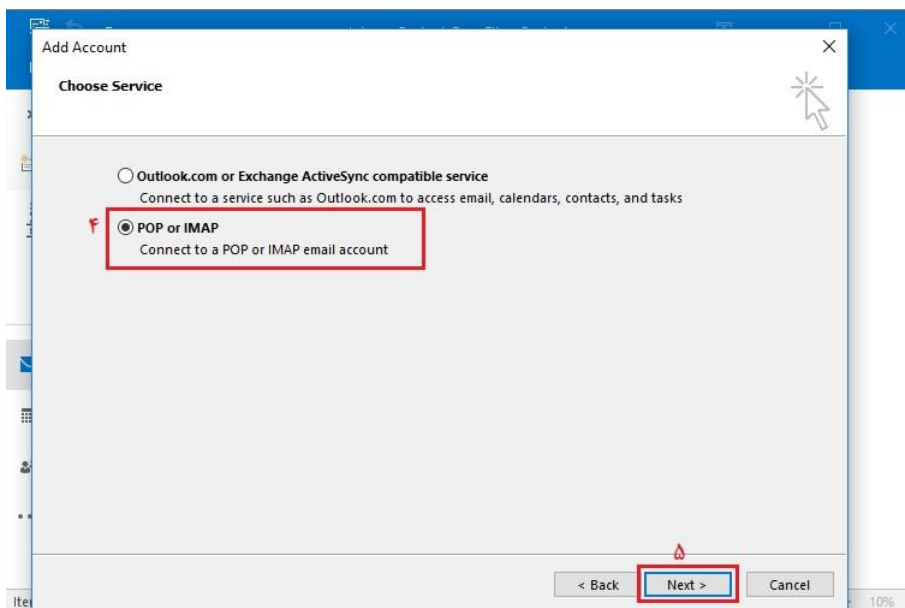

در پنجره باز شده مطابق با توضیحات داده شده اطلاعات پست الکترونیکی خود را تکمیل فرمایید.

Add Account

POP and IMAP Account Settings
Enter the mail server settings for your account.

User Information

Your Name: 6 Mail

Email Address: 7 mail@aut.ac.ir

Server Information

Account Type: 8 POP3

Incoming mail server: 9 webmail.aut.ac.ir

Outgoing mail server (SMTP): 10 webmail.aut.ac.ir

Logon Information

User Name: 11 mail@aut.ac.ir

Password: 12 *****

Remember password

Require logon using Secure Password Authentication (SPA) 13

Test Account Settings

We recommend that you test your account to ensure that the entries are correct.

Test Account Settings ... 14

Automatically test account settings when Next is clicked

Deliver new messages to:

New Outlook Data File

Existing Outlook Data File

Browse

More Settings ... 15

< Back Next > 16 Cancel

10%

(۶)Your Name: نام اختیاری

(۷)Email Address: نام کاربری پست الکترونیکی خود را کامل وارد نمایید.

(۸)Account Type: متناسب با نیاز خود پروتکل خود را انتخاب نمایید

(۹)Incoming mail server: **webmail.aut.ac.ir**

(۱۰)Outgoing mail server (SMTP) : **webmail.aut.ac.ir**

(۱۱)User Name : نام کاربری به صورت کامل

(۱۲)Password : کلمه عبور

در صورتی که گزینه **Remember password** را انتخاب کنید، کلمه عبور شما ذخیره خواهد شد.

گزینه (۱۳) **Require logon using Secure Password Authentication** را انتخاب کنید.

تبصره :

تنظیمات ذیل برای پروتکل **Account Type : POP3** می باشد (۸)

در صورتی که از پروتکل IMAP استفاده شود در ادامه، تنظیمات لازم بیان خواهد شد.

.. More Settings (۱۵) را انتخاب کنید.

در پنجره باز شده روی تب (۱۷) Advanced کلیک کنید. مطابق تصویر اطلاعات خواسته شده پر شود.

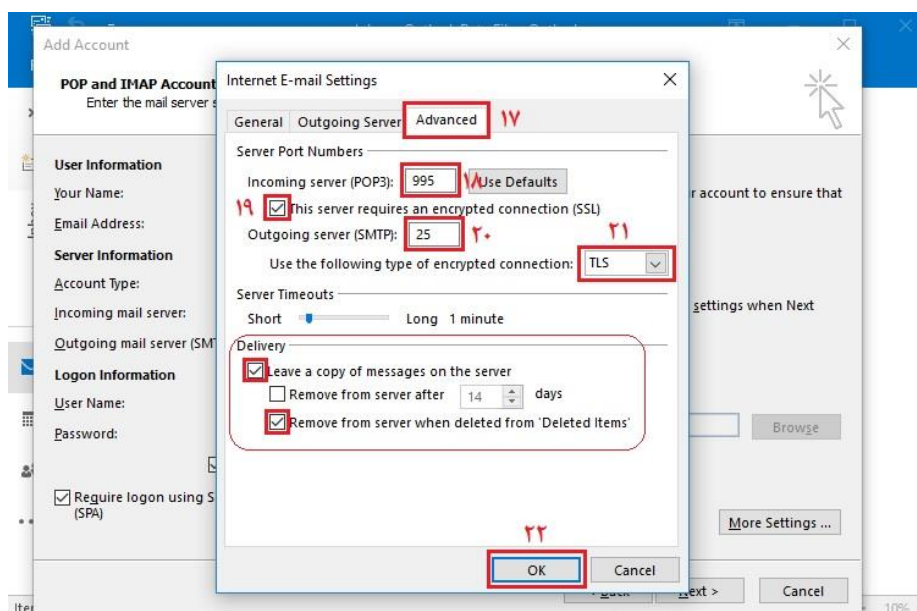

Incoming server (POP3) = 995 (۱۸)

(۱۹) انتخاب گزینه This server requires an encrypted connection (SSL)

Outgoing server (SMTP): 25 (۲۰)

(۲۱) Use the following type of encrypted : TLS : حتما باید گزینه TLS انتخاب شود.

مطابق شکل تنظیمات دیگر را انتخاب کنید.

با انتخاب تب (۲۳) Outgoing Server تنظیمات این صفحه هم انجام دهید.

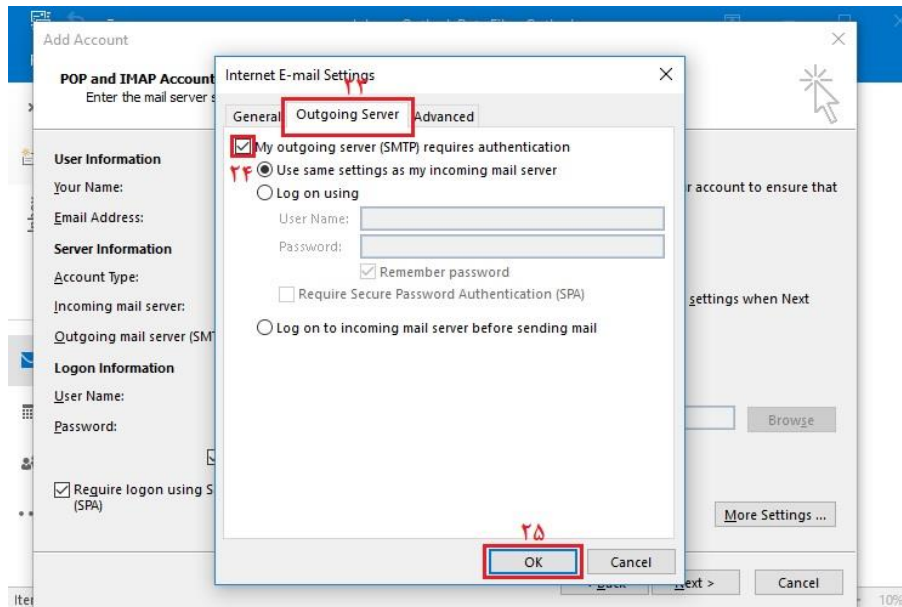

گزینه (۲۴) **My outgoing server (SMTP) requires authentication** انتخاب و در آخر هم دکمه OK (۲۵) را انتخاب کنید.

با انتخاب دکمه (۱۴) **Test Account Settings...** می توانید تنظیمات انجام شده را تست نمایید. در صورت تنظیم درست مطابق شکل باید کلمات **Completed** نمایان شود.

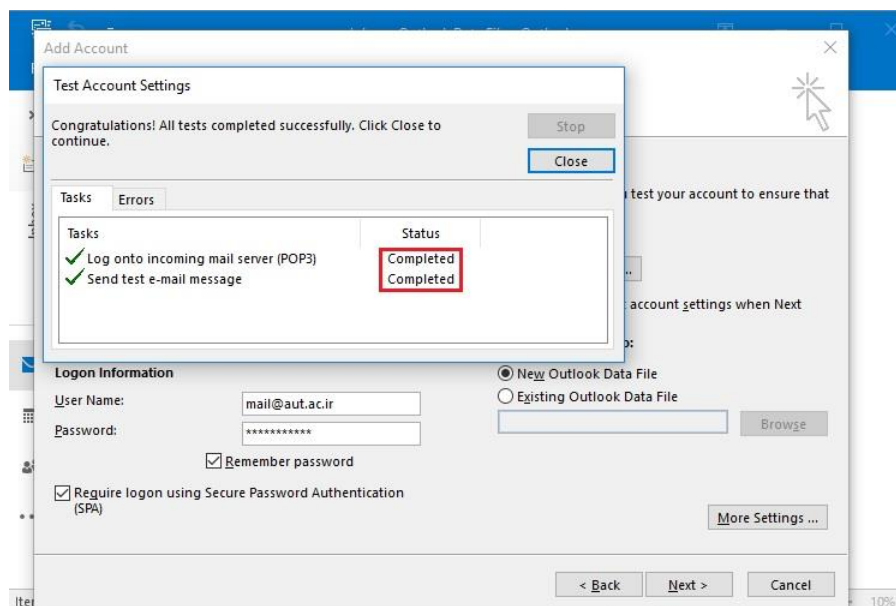

در آخر گزینه **Finish (۲۷)** را انتخاب کنید

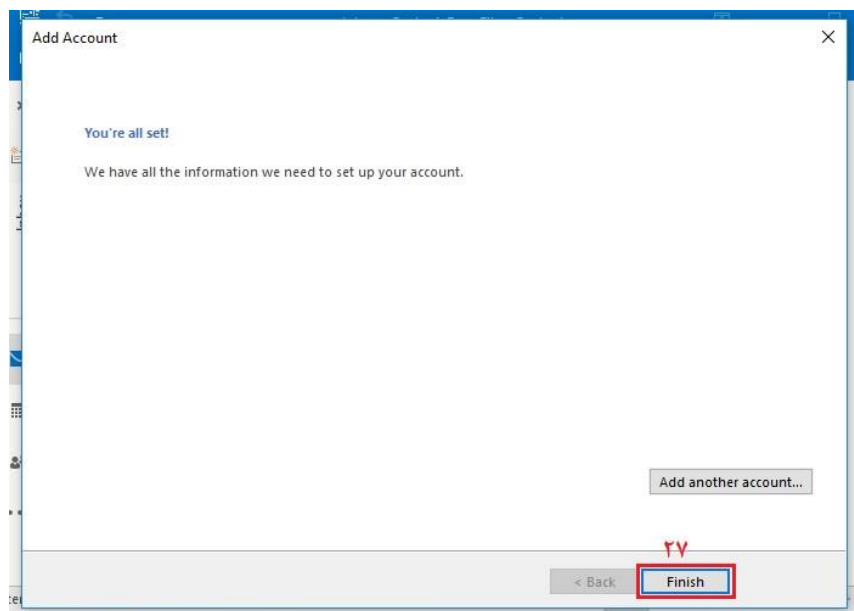

تبصره :

جهت دسترسی به ایمیل های خود با استفاده از پروتکل **IMAP** مراحل ذیل انجام شود .

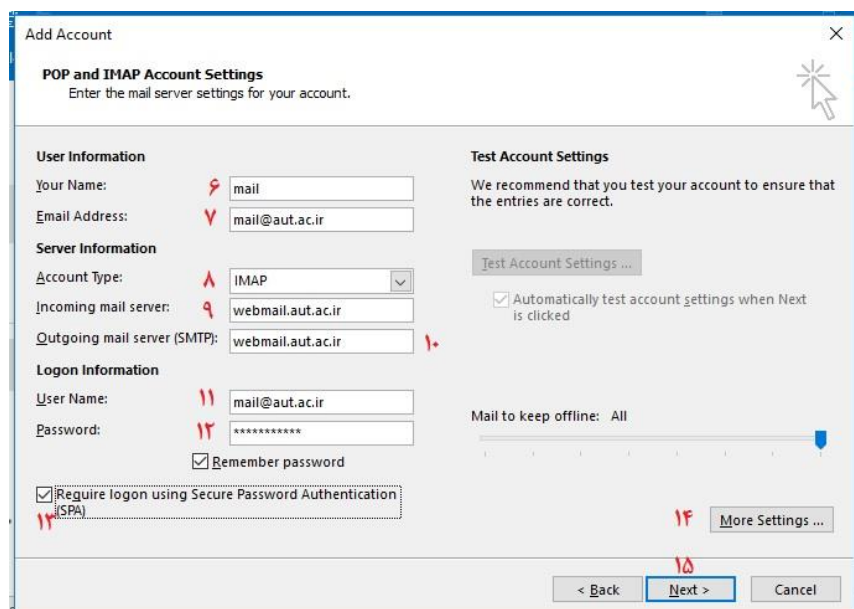

(۶)Your Name: نام اختیاری

(۷)Email Address: نام کاربری پست الکترونیکی خود را کامل وارد نمایید.

(۸)Account Type: متناسب با نیاز خود پروتکل خود را انتخاب نمایید

(۹)Incoming mail server: **webmail.aut.ac.ir**

(۱۰)Outgoing mail server (SMTP) : **webmail.aut.ac.ir**

(۱۱)User Name : نام کاربری به صورت کامل

(۱۲)Password : کلمه عبور

در صورتی که گزینه **Remember password** را انتخاب کنید، کلمه عبور شما ذخیره خواهد شد.

گزینه (۱۳) **Require logon using Secure Password Authentication** را انتخاب کنید.

تبصره :

تنظیمات ذیل برای پروتکل **Account Type : IMAP** می باشد (۸)

More Settings .. (۱۴) را انتخاب کنید.

در پنجره باز شده روی تب **Advanced** (۱۶) کلیک کنید. مطابق تصویر اطلاعات خواسته شده پر شود.

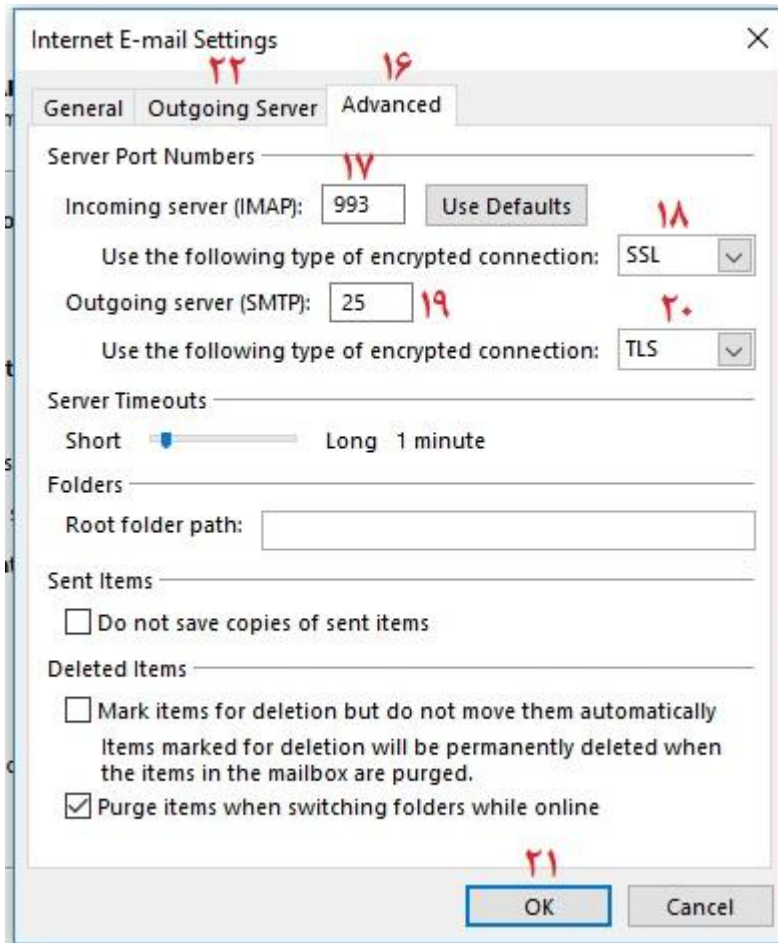

Incoming server (IMAP) = ۹۹۳ (۱۷)

Use the following type of encrypted connection (SSL) انتخاب گزینه (۱۸)

Outgoing server (SMTP): ۲۵ (۱۹)

Use the following type of encrypted connection (TLS) (۲۰) : باید گزینه TLS انتخاب شود.

مطابق شکل تنظیمات دیگر را انتخاب کنید.

با انتخاب تب (۲۲) **Outgoing Server** تنظیمات این صفحه هم انجام دهید.

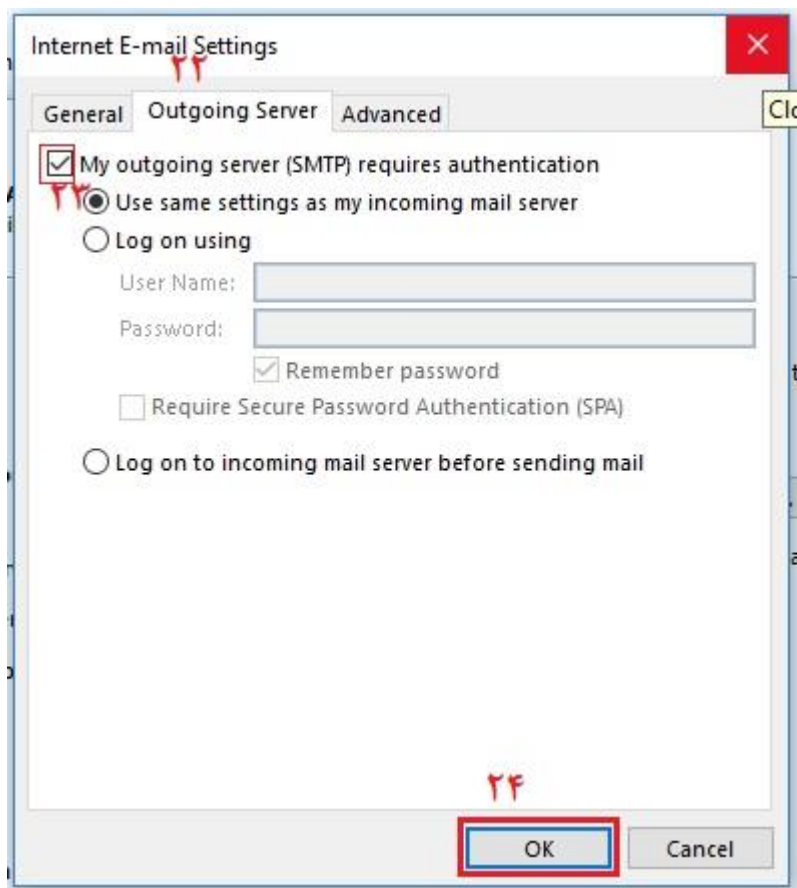

گزینه (۲۳) **My outgoing server (SMTP) requires authentication** انتخاب و در آخر هم دکمه
OK (۲۴) را انتخاب کنید.

تنظیمات به اتمام رسیده است .